

**ATTO N. 1667**

---

***P*ROPOSTA DI LEGGE**

***di iniziativa dei Consiglieri CINTIOLI, FRONDUTI, MELASECCHÉ  
GERMINI, RONCA, TOMASSONI e ZAFFINI***

***“Semplificazione legislativa mediante abrogazione di leggi e regolamenti  
regionali non più applicabili”***

---

*Depositato alla Sezione Protocollo Informatico, Flussi Documentali, Archivi e  
Protezione dei dati personali il 20.11.2009*

*Trasmesso alla I Commissione Consiliare Permanente il 23.11.2009*



Comitato per la Legislazione

Proposta di legge di iniziativa dei Consiglieri CINTIOLI, FRONDUTI, MELASECCHIE  
GERMINI, RONCA, TOMASSONI e ZAFFINI

**“Semplificazione legislativa mediante abrogazione di leggi e regolamenti regionali  
non più applicabili”**

---

RELAZIONE

Con questa proposta di legge si avvia l'operazione di pulizia normativa della legislazione regionale, passo fondamentale verso la semplificazione e la chiarificazione del sistema normativo della nostra Regione che attualmente vede vigenti ben 1.060 leggi e 108 regolamenti.

Appare quindi indispensabile un profondo intervento di semplificazione del quadro legislativo in tutti i settori e si rende necessario avviare tutte quelle iniziative in vista del raggiungimento del fondamentale traguardo di ridurre l'eccessiva proliferazione e stratificazione delle regole normative per migliorarne la qualità.

Le esigenze di pulizia del sistema e di trasparenza normativa impongono pertanto di eliminare tutte quelle disposizioni che ostacolano la corretta individuazione della disciplina da applicare di volta in volta, al fine di costituire un assetto normativo più ordinato e più agevolmente fruibile da parte di tutti gli operatori coinvolti.

A tal fine l'iniziativa di semplificazione normativa deve essere preceduta dallo sfoltimento del corpus legislativo regionale attraverso l'abrogazione espressa di leggi regionali ormai inutili perché non più applicate, superate o implicitamente abrogate.

Già in passato era stata intrapresa la strada della semplificazione normativa con l'adozione della legge regionale 15.11.1999, n. 30, ma in quel caso le finalità di semplificazione si ponevano un obiettivo diverso, reso necessario dall'eliminazione di disposizioni superate da norme successive che regolavano la stessa materia; dall'eliminazione di disposizioni che regolavano materie delegificate da disposizioni di legge statale e regolate da atti amministrativi; dall'eliminazione di disposizioni che regolavano funzioni regionali attribuite alla competenza di altri enti e, infine, dall'eliminazione di disposizioni di leggi regionali implicitamente abrogate da normativa statale o comunitaria.

Questa proposta di legge costituita da due articoli, invece, si propone di fare pulizia riducendo, attraverso una abrogazione espressa, quelle leggi regionali non abrogate espressamente ma che non sono più operanti o perché sono ad effetti esauriti, o perché fanno riferimento a leggi abrogate, ovvero infine perché sono di novellazione, di rifinanziamento, di integrazione o di proroga di leggi abrogate espressamente che, per errore, non sono state abrogate con le rispettive leggi di riferimento.



**Comitato per la Legislazione**

Si tratta di 156 leggi regionali e di 6 regolamenti regionali elencati nell'allegato A e nell'allegato B, di cui alla presente legge di semplificazione, suddivisi per specifici ambiti di materia, con l'indicazione degli estremi e del titolo degli stessi.

In ogni caso, ad evitare possibili equivoci a livello interpretativo, si è adottata la formula, ormai pacificamente utilizzata nelle leggi di abrogazione, la quale, attraverso l'espressione "*sono o restano abrogate*", segnala che l'effetto abrogativo per le leggi che fossero già da ritenere abrogate ai sensi dell'art. 15 delle *Disposizioni sulle leggi in generale* decorre dal momento in cui si è realizzata l'abrogazione tacita e non dall'entrata in vigore della presente legge.

Così pure nel comma 2 dell'art. 2 si ribadisce il principio che le disposizioni delle leggi abrogate continuano ad applicarsi per la disciplina dei rapporti sorti e per l'esecuzione degli impegni di spesa assunti in base alle leggi regionali medesime.

Infine è opportuno ricordare che, in prospettiva, se correttamente applicate le regole della tecnica legislativa che impongono l'abrogazione espressa delle precedenti normative quando si introducono nuove disposizioni legislative, si potrebbe scongiurare quell'inquinamento legislativo che concorre al mancato perseguimento della certezza del diritto.

In conclusione quindi la riduzione della legislazione si pone come uno strumento che deve affiancarsi ad altri nel perseguire l'obiettivo della qualità della legislazione e della semplificazione legislativa, quali il miglioramento qualitativo delle tecniche di redazione normativa e il riordino sistematico della legislazione.



Comitato per la Legislazione

**“Semplificazione legislativa mediante  
abrogazione di leggi e regolamenti regionali  
non più applicabili.”**

**Art. 1**  
*Finalità*

1. La presente legge provvede alla razionalizzazione del complesso normativo regionale mediante l'abrogazione espressa di leggi e regolamenti regionali già implicitamente abrogati o comunque non più operanti o applicati.

**Art. 2**  
*Abrogazione di leggi e regolamenti regionali*

1. Sono o rimangono abrogate le leggi regionali e i regolamenti regionali elencati nell'allegato A alla presente legge.
2. Le disposizioni abrogate con la presente legge continuano ad applicarsi per la disciplina dei rapporti sorti nel periodo della loro vigenza e per l'esecuzione degli impegni di spesa assunti in base alle disposizioni medesime.
3. Restano fermi gli effetti delle abrogazioni implicite di disposizioni regionali, non comprese nell'allegato alla presente legge, che si fossero comunque prodotti ai sensi dell'art. 15 (“*Abrogazione delle leggi*”) delle disposizioni sulla legge in generale che precedono il codice civile.

**I Consiglieri regionali**

Giancarlo Cintioli

Armando Fronduti

Enrico Melasecche Germini

Enzo Ronca

Franco Tomassoni

Francesco Zaffini

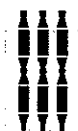

Comitato per la Legislazione

## ALLEGATO A

### LEGGI REGIONALI

#### ORGANIZZAZIONE REGIONALE, PERSONALE, ORGANI REGIONALI.

- a) **L.R. 25 febbraio 1976, n. 10** - Modifica alla legge regionale 26 maggio 1975, n. 38: "Costituzione di un Centro studi giuridici e politici".
- b) **L.R. 31 maggio 1977, n. 25** - Approvazione dello statuto del Centro studi giuridici e politici. Legge regionale 26 maggio 1975, n. 38.
- c) **L.R. 14 dicembre 1978, n. 70** - Integrazione della legge regionale 21 gennaio 1976, n. 7.
- d) **L.R. 17 maggio 1980, n. 45** (B.U. 22/5/1980, n. 33) - Provvedimenti per lo snellimento delle procedure in materia di concorsi per l'accesso agli impieghi regionali.
- e) **L.R. 1 aprile 1985, n. 15** - Modificazioni della legge regionale 17 maggio 1980, n. 45. Provvedimenti per lo snellimento delle procedure in materia di concorsi per l'accesso agli impieghi regionali.
- f) **L.R. 22 aprile 1985, n. 21** - Integrazione della legge regionale 26 maggio 1975, n. 38. Costituzione di un Centro studi giuridici e politici.
- g) **L.R. 22 agosto 1986, n. 38** - Differimento della decorrenza dell'effetto di alcune norme recate dalla legge regionale 26 maggio 1986, n. 20 concernente disposizioni sul *Bollettino Ufficiale* della Regione dell'Umbria.
- h) **L.R. 2 ottobre 1997, n. 29** - Modificazioni della legge regionale 22 aprile 1997, n. 15 - Norme sull'organizzazione degli Uffici della Regione e sulla dirigenza regionale.
- i) **L.R. 5 novembre 1997, n. 35** - Ulteriore modificazione della L.R. 24 agosto 1981, n. 62 - Regolamento interno del Consiglio regionale.
- j) **L.R. 23 febbraio 1998, n. 7** (B.U. 25/2/1998, n. 15) - Istituzione di una Commissione speciale per la riforma dello Statuto regionale.
- k) **L.R. 12 gennaio 2001, n. 1** (B.U. 24/1/2001, n. 4) - Istituzione di una commissione speciale per la riforma dello Statuto regionale.
- l) **L.R. 22 marzo 2001, n. 8** - Modificazioni della legge regionale 20 marzo 2000, n. 21 - "Ordinamento della struttura organizzativa del Consiglio regionale".

#### ENTI, COMITATI, AZIENDE E ISTITUTI REGIONALI

- a) **L.R. 30 luglio 1973, n. 32** - Determinazione del contributo annuo ordinario della Regione al CRURES, istituito con legge regionale 8 marzo 1972, n. 2.



**Comitato per la Legislazione**

- b) **L.R. 24 aprile 1978, n. 22** - Integrazione della legge regionale 30 luglio 1973, n. 32.
- c) **L.R. 29 ottobre 1979, n. 58** - Determinazione del contributo ordinario annuo al CRURES di cui alla legge regionale 30 luglio 1973, n. 32, a decorrere dall'anno 1979.
- d) **L.R. 4 maggio 1981, n. 22** - Aumento del fondo patrimoniale di dotazione del Centro regionale umbro elaborazione dati (C.R.U.E.D.).
- e) **L.R. 4 maggio 1981, n. 23** (B.U. 6/5/1981, n. 25) - Iscrizione dei dipendenti del CRURES, istituito con legge regionale 8 marzo 1972, n. 2 alla CPDEL e all'INADEL.
- f) **L.R. 21 dicembre 1989, n. 42** - Adeguamento delle indennità di presenza ai componenti del Comitato regionale di controllo e delle sue sezioni.

**BILANCIO E TRIBUTI**

- a) **L.R. 1 marzo 1984, n. 11** - Determinazione e disciplina della tassa per il conseguimento dell'abilitazione all'esercizio professionale.
- b) **L.R. 3 dicembre 1984, n. 47** - Modificazione della legge regionale 28 maggio 1980, n. 57 così come modificata con legge regionale 23 luglio 1981, n. 44, relativamente alla determinazione della tassa di concessione per la costituzione e l'esercizio di aziende faunistico-venatorie.
- c) **L.R. 26 aprile 1985, n. 24** - Rettifica della tabella allegata alla legge regionale 3 dicembre 1984, n. 47.
- d) **L.R. 2 aprile 1986, n. 11** - Ulteriore integrazione della L.R. 28 maggio 1980, n. 57. Nuova disciplina delle tasse sulle concessioni regionali.
- e) **L.R. 23 giugno 1986, n. 23** - Aumento delle tasse sulle concessioni regionali, con effetto dall'anno 1987. Ulteriore modificazione della L.R. 28 maggio 1980, n. 57.
- f) **L.R. 21 dicembre 1987, n. 56** - Aumento delle tasse sulle concessioni regionali con effetto dall'anno 1988. Ulteriore modificazione della L.R. 28 maggio 1980, n. 57.
- g) **L.R. 24 ottobre 1989, n. 35** - Aumento delle tasse sulle concessioni regionali con effetto dall'anno 1990. Ulteriori modificazioni ed integrazioni della legge regionale 28 maggio 1980, n. 57.
- h) **L.R. 14 gennaio 1991, n. 1** - Aumento delle tasse sulle concessioni regionali con effetto dall'anno 1991. Ulteriore modificazione della L.R. 28 maggio 1980, n. 57.

**ENTI LOCALI**

- a) **L.R. 30 marzo 1976, n. 17** - Modifiche alla legge regionale 6 settembre 1972, n. 23, alla legge regionale 3 giugno 1975, n. 39 e alla legge regionale 3 giugno 1975, n. 40, conseguenti alla istituzione del Comune di Avigliano Umbro.



**Comitato per la Legislazione**

- b) **L.R. 26 aprile 1985, n. 36** - Modificazioni ed integrazioni della L.R. 14 gennaio 1985, n. 1 recante "Norme per l'esercizio da parte dell'associazione dei Comuni di cui alla L.R. 19 dicembre 1979, n. 65 delle funzioni amministrative già attribuite o delegate ai consorzi intercomunali costituiti ai sensi delle leggi regionali 3 giugno 1975, n. 40 e 17 agosto 1979, n. 44. Modificazione della legge regionale 19 dicembre 1979, n. 65".
- c) **L.R. 14 gennaio 1991, n. 2** - Norma transitoria per l'attuazione della L.R. 27 aprile 1990, n. 31. Disciplina transitoria per il riordino delle funzioni amministrative regionali esercitate dalle Associazioni dei Comuni e dalle Comunità montane.
- d) **L.R. 23 febbraio 1998, n. 6** – Rinnovo degli organi amministrativi dei Consorzi di bonifica umbri – Unificazione delle scadenze elettorali.
- e) **L.R. 22 giugno 1999, n. 16** -- Scadenza del mandato degli organi amministrativi del Consorzio della bonificazione umbra di Spoleto.

**URBANISTICA**

- a) **L.R. 12 luglio 1976, n. 31** - Proroga dei termini previsti dall'art. 11, terzo comma della legge regionale 3 giugno 1975, n. 40, contenente norme per la definizione dei comprensori e per la formazione degli strumenti urbanistici.
- b) **L.R. 11 maggio 1977, n. 24** - Proroga dei termini previsti dall'art. 11 terzo comma della L.R. 3 giugno 1975, n. 40. Norme per la definizione dei comprensori e per la formazione degli strumenti urbanistici e della legge regionale 12 luglio 1976, n. 31.
- c) **L.R. 27 marzo 1979, n. 15** - Modifiche alla legge regionale 28 marzo 1978, n. 14.
- d) **L.R. 15 giugno 1979, n. 27** – Modifiche alla legge regionale 28 marzo 1978, n. 14.
- e) **L.R. 20 giugno 1979, n. 30** - Proroga dei termini previsti dal terzo comma dell'art. 11 della legge regionale 3 giugno 1975, n. 40.
- f) **L.R. 26 maggio 1980, n. 48** - Abrogazione art. 36, punto a), e art. 37 della legge regionale 3 giugno 1975, n. 40.
- g) **L.R. 24 agosto 1987, n. 42** - Ulteriori modificazioni ed integrazioni della L.R. 28 marzo 1978, n. 14. Norme sui programmi pluriennali di attuazione.
- h) **L.R. 15 aprile 1999, n. 9** – Ulteriore modificazione della legge regionale 2 settembre 1974, n. 53 e interpretazione autentica delle disposizioni di cui ai commi 7 e 9 dell'art. 8 della legge regionale 2 settembre 1974, n. 53, come sostituito dall'art. 34 della legge regionale 21 ottobre 1997, n. 31.
- i) **L.R. 31 gennaio 1995, n. 3** - Ulteriori modificazioni della L.R. 3 giugno 1975, n. 40. Norme per la definizione dei Comprensori e per la formazione degli strumenti urbanistici.



**Comitato per la Legislazione**

**EDILIZIA**

- a) **L.R. 21 giugno 1974, n. 39** - Stralcio del Piano regionale di sviluppo 1973-1975. Contributi alle cooperative edilizie a proprietà indivisa per la realizzazione di alloggi da destinare ai propri soci.
- b) **L.R. 1 luglio 1976, n. 29** - Modifiche ed integrazioni della legge regionale 2 agosto 1974, n. 45, concernente: "Stralcio al piano regionale di sviluppo 1973-1975. Contributi ai Comuni ed agli altri Enti minori non territoriali, per la realizzazione di interventi di restauro e di conservazione di complessi edilizi nei centri storici.
- c) **L.R. 28 marzo 1978, n. 11** - Modifica legge regionale 21 giugno 1974, n. 39. Contributi alle cooperative a proprietà indivisa per la realizzazione di alloggi da destinare ai propri soci.
- d) **L.R. 24 aprile 1980, n. 36** - Legge regionale 24 agosto 1978, n. 43. Modifica degli artt. 3, 4 e 7.
- e) **L.R. 17 agosto 1983, n. 37** - Modificazioni ed integrazioni della legge regionale 8 marzo 1982, n. 11 recante interventi straordinari a favore di cooperative edilizie.
- f) **L.R. 26 aprile 1985, n. 25** - Modificazioni ed integrazioni della legge regionale 29 maggio 1980, n. 60. - Contributi alle cooperative di abitazione - e della legge regionale 8 marzo 1982, n. 11 - Interventi straordinari a favore di cooperative edilizie - già modificata ed integrata con legge regionale 17 agosto 1983, n. 37.

**OPERE PUBBLICHE**

- a) **L.R. 31 agosto 1977, n. 52** - Finanziamento regionale per il completamento opere già di competenza statale.

**TUTELA DELL'AMBIENTE**

- a) **L.R. 3 agosto 1979, n. 42** - Modifiche ed integrazioni della legge regionale 22 gennaio 1979, n. 9.
- b) **L.R. 20 marzo 2000, n. 22** - Adeguamento della legge regionale 9 aprile 1998, n. 11: "Norme in materia di impatto ambientale" al DPCM del 3 settembre 1999: "Atto di indirizzo e coordinamento in materia di valutazione di impatto ambientale".

**VIABILITA' E TRASPORTI**

- a) **L.R. 25 luglio 1974, n. 41** - Contributi straordinari per investimenti alle imprese a prevalente partecipazione pubblica che esercitano professionalmente, in base a concessione regionale, autoservizi di linee ordinarie per il trasporto di persone.
- b) **L.R. 26 marzo 1975, n. 22** - Provvidenze a favore di cooperative di produzione e lavoro e di trasporto.



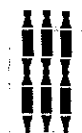

**Comitato per la Legislazione**

- c) **L.R. 6 luglio 1976, n. 30** - Ripartizione ed integrazione dei fondi statali previsti dal D.L. 13 agosto 1975, n. 377, convertito nella legge 16 ottobre 1975, n. 493, per le spese di acquisto dei veicoli destinati all'autotrasporto pubblico di persone.
- d) **L.R. 13 marzo 1995, n. 10** - Norme per il trasporto pubblico locale.
- e) **L.R. 15 gennaio 1997, n. 2** - Integrazione della legge regionale 13 marzo 1995, n. 10 - norme per il trasporto pubblico locale.
- f) **L.R. 19 dicembre 1995, n. 50** - Contributo straordinario alla S.A.S.E. S.p.A. per il potenziamento infrastrutturale dell'aeroporto regionale umbro di S. Egidio - Perugia.

**AGRICOLTURA E FORESTE**

- a) **L.R. 19 luglio 1972, n. 14** - Esercizio delle funzioni in materia di agricoltura e foreste e pesca nelle acque interne.
- b) **L.R. 12 novembre 1973, n. 38** - Finanziamento dell'Ente di sviluppo nell'Umbria.
- c) **L.R. 28 dicembre 1973, n. 48** - Programmi di rimboschimento, di riassetto del territorio, opere di bonifica montana e di difesa del suolo.
- d) **L.R. 26 aprile 1974, n. 30** - Interventi straordinari a favore dell'Ente di sviluppo nell'Umbria. Costituzione di un fondo per garanzie fidejussorie.
- e) **L.R. 25 giugno 1974, n. 40** - Stralcio per gli anni 1974 e 1975 del Programma regionale di sviluppo, in attuazione dei finanziamenti di cui all'art. 9 della legge 16 maggio 1970, n. 281 e della legge 7 agosto 1973, n. 512. Interventi straordinari a favore della zootecnia bovina.
- f) **L.R. 2 settembre 1974, n. 54** - Stralcio al Programma regionale di sviluppo. Interventi a favore dell'agricoltura per l'anno 1974.
- g) **L.R. 2 settembre 1974, n. 55** - Integrazione finanziaria della legge regionale 28 dicembre 1973, n. 48, e contributi finanziari per interventi nel settore agricolo-forestale.)
- h) **L.R. 4 marzo 1975, n. 9** - Norme provvisorie per la gestione dei beni trasferiti dallo Stato alla Regione e del patrimonio agricolo e forestale della Regione.
- i) **L.R. 24 aprile 1975, n. 23** - Integrazione finanziaria degli interventi a favore degli operatori agricoli e delle imprese artigiane previsti dalle leggi regionali 30 giugno 1973, n. 30 e 28 agosto 1973, n. 34
- j) **L.R. 24 aprile 1975, n. 24** - Finanziamento annuale all'Ente di sviluppo nell'Umbria.
- k) **L.R. 18 maggio 1977, n. 21** - Integrazione finanziaria della legge regionale 2 settembre 1974, n. 55.
- l) **L.R. 29 luglio 1977, n. 37** - Autorizzazione all'Ente di sviluppo nell'Umbria a contrarre direttamente il mutuo di cui all'art. 9 della legge regionale 3 febbraio 1977, n. 9.

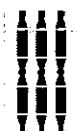

**Comitato per la Legislazione**

- m) **L.R. 31 agosto 1977, n. 51** - Ente di sviluppo nell'Umbria. Mutuo di lire L. 5.003.718.164 per il ripianamento dei disavanzi di amministrazione relativi agli esercizi 1976 e precedenti.
- n) **L.R. 20 giugno 1979, n. 29** - Contributi a favore delle associazioni professionali dei coltivatori diretti.
- o) **L.R. 20 luglio 1979, n. 36** - Interventi straordinari a favore dell'Ente di sviluppo agricolo in Umbria. Costituzione di un fondo per garanzie fidejussorie.
- p) **L.R. 31 ottobre 1979, n. 60** - Regolamento CEE n. 1054/78. Modificazione importi direttive CEE n. 159/72 e n. 268/75 sulla riforma socio-strutturale dell'agricoltura.
- q) **L.R. 4 marzo 1980, n. 13** - Integrazione finanziamenti a favore delle Comunità montane dell'Umbria per il ripiano deficit conseguente ad interventi di forestazione.
- r) **L.R. 18 marzo 1980, n. 20** - Leggi regionali 20 luglio 1979, n. 37; 20 luglio 1979, n. 38; 31 ottobre 1979, n. 60. Modifiche ed integrazioni.
- s) **L.R. 14 aprile 1980, n. 29** - Interventi integrativi regionali per la concessione delle provvidenze di cui all'art. 7 della legge 25 maggio 1970, n. 364.
- t) **L.R. 23 dicembre 1980, n. 79** - Intervento finanziario della Regione per i progetti ammessi ai benefici del Regolamento comunitario n. 355 del 15 febbraio 1977.
- u) **L.R. 12 agosto 1981, n. 52** - Leggi regionali 20 luglio 1979, n. 38 e 18 marzo 1980, n. 20. Modifiche ed integrazioni.
- v) **L.R. 13 giugno 1983, n. 18** - Ulteriore intervento finanziario della Regione per i progetti ammessi ai benefici del Regolamento C.E.E. 15 febbraio 1977, n. 355 e successive modifiche ed integrazioni.
- w) **L.R. 1 luglio 1983, n. 22** - Modificazione della legge regionale 20 luglio 1979, n. 37. Legge 10 maggio 1976, n. 352 di attuazione della direttiva C.E.E. n. 268/1975 sull'agricoltura di montagna e di talune zone svantaggiate - Legge regionale di recepimento. Determinazioni.
- x) **L.R. 20 febbraio 1984, n. 5** - Ristrutturazione organica e funzionale dell'Ente di sviluppo agricolo in Umbria.
- y) **L.R. 1 marzo 1984, n. 12** - Affidamento all'ESAU delle funzioni dell'Osservatorio delle malattie delle piante.
- z) **L.R. 31 dicembre 1984, n. 50** - Modificazioni ed integrazioni della L.R. 20 febbraio 1984, n. 5. Ristrutturazione organica e funzionale dell'Ente di sviluppo agricolo in Umbria.
- aa) **L.R. 29 aprile 1985, n. 38** - Integrazione della L.R. 26 ottobre 1983, n. 41 - Riorganizzazione dell'intervento regionale in materia di assistenza tecnica e connessa attività di ricerca e sperimentazione in agricoltura.
- bb) **L.R. 29 aprile 1985, n. 39** - Integrazione delle leggi regionali 20 dicembre 1984, n. 49 integrativa e modificativa delle LL.RR.n. 17/1979 e 68/1981 in



**Comitato per la Legislazione**

materia di interventi a favore della cooperazione agricola e 20 febbraio 1984, n. 5.

- cc) **L.R. 22 gennaio 1986, n. 4** - Modificazione dell'art. 5 della legge regionale 2 maggio 1980, n. 38, recante: disciplina e valorizzazione della coltura dei funghi e dei tartufi.
- dd) **L.R. 10 luglio 1987, n. 33** - Riordino organico e funzionale dei servizi dell'E.S.A.U.
- ee) **L.R. 4 aprile 1990, n. 12** - Deroghe alle disposizioni degli articoli 3 (comma 1) e 19 (comma 2) della L.R. 12 giugno 1989, n. 17 - Interventi nel settore del credito agrario di esercizio per la conduzione di aziende singole ed associate e per la gestione di impianti e servizi associativi.
- ff) **L.R. 8 novembre 1990, n. 41** - Deroghe ad alcune disposizioni della legge regionale 12 giugno 1989, n. 17 e successive modificazioni. Interventi nel settore del credito agrario di esercizio per la conduzione di aziende singole ed associate e per la gestione di impianti e servizi associativi.
- gg) **L.R. 11 dicembre 1991, n. 34** - Modificazioni della L.R. 10 luglio 1987, n. 33. Riordino organico e funzionale dei servizi dell'ESAU.
- hh) **L.R. 30 agosto 2000, n. 36** - Proroga del termine di cui all'art. 1, comma primo, della legge regionale 9 giugno 1998, n. 19 - Strutture operative nell'agricoltura: disciolto E.S.A.U. ed A.R.U.S.I.A.
- ii) **L.R. 16 agosto 2001, n. 19** - Completamento della gestione liquidatoria del disciolto ESAU.

**CACCIA E PESCA**

- a) **L.R. 1 agosto 1977, n. 40** - Calendario venatorio 1977/1978.
- b) **L.R. 29 dicembre 1977, n. 65** - Modifica della legge regionale 1 agosto 1977, n. 40.
- c) **L.R. 3 agosto 1978, n. 39** - Calendario venatorio regionale per la stagione 1978/1979.
- d) **L.R. 3 agosto 1979, n. 39** - Calendario venatorio 1979/1980.
- e) **L.R. 15 ottobre 1979, n. 57** - Modifiche al calendario venatorio 1979/1980.
- f) **L.R. 4 marzo 1980, n. 15** - Modifiche al "Calendario venatorio 1979/1980" ed integrazioni alla legge regionale "Conservazione e ricostituzione del patrimonio faunistico regionale e disciplina della caccia".
- g) **L.R. 31 maggio 1982, n. 28** - Abrogazione dell'art. 5 della legge regionale 12 gennaio 1979, n. 5, concernente il ricorso al Presidente della Giunta regionale da parte dei trasgressori delle norme in materia di caccia e pesca.
- h) **L.R. 18 marzo 1983, n. 7** - Determinazione per il 1983 della tassa di concessione regionale per l'abilitazione all'esercizio venatorio. Modifiche alla tariffa annessa alla legge regionale 28 maggio 1980, n. 57.

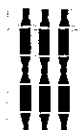

**Comitato per la Legislazione**

- i) **L.R. 22 agosto 1986, n. 37** - Modificazioni della legge regionale 31 dicembre 1984, n. 51. Disciplina della pesca professionale e delle attività di acquicoltura.
- j) **L.R. 4 marzo 1988, n. 7** - Modificazione della L.R. 11 gennaio 1979, n. 2. Norme sull'abilitazione all'attività venatoria e sul rilascio dei tesserini per l'esercizio della caccia.
- k) **L.R. 4 marzo 1988, n. 8** - Integrazione della legge regionale 3 giugno 1986, n. 21. Nuove norme in materia di tutela del patrimonio faunistico e di disciplina della caccia.
- l) **L.R. 8 novembre 1990, n. 40** - Modificazioni della legge regionale 3 giugno 1986, n. 21. Nuove norme in materia di tutela del patrimonio faunistico e di disciplina della caccia.
- m) **L.R. 2 luglio 1991, n. 16** - Ulteriori modificazioni ed integrazioni della L.R. 11 gennaio 1979, n. 2. Norme sull'abilitazione all'attività venatoria e sul rilascio dei tesserini per l'esercizio della caccia.
- n) **L.R. 19 luglio 1991, n. 17** - Proroga dei termini di scadenza delle concessioni di azienda faunistico-venatoria.
- o) **L.R. 3 novembre 1992, n. 16** - Integrazione della legge regionale 3 agosto 1984, n. 33. Incentivi a favore dei proprietari o conduttori singoli o associati dei fondi ricadenti in zone collinari o montane, che si impegnino al ripristino e alla salvaguardia dell'ambiente ai fini dell'incremento del patrimonio faunistico.
- p) **L.R. 27 gennaio 1993, n. 3** - Ulteriore proroga dei termini di scadenza delle concessioni di azienda faunistico-venatoria.
- q) **L.R. 8 settembre 1994, n. 32** - Norme transitorie di applicazione della legge 11 febbraio 1992, n. 157, recante norme per la protezione della fauna selvatica omeoterma e per il prelievo venatorio.
- r) **L.R. 3 marzo 2000, n. 16** - Calendario venatorio per la stagione 1998-1999.

**ISTRUZIONE FORMAZIONE PROFESSIONALE E ASSISTENZA SCOLASTICA**

- a) **L.R. 5 gennaio 1976, n. 2** - Modifica dell'art. 8, primo comma, della legge regionale 22 ottobre 1973, n. 36.
- b) **L.R. 26 luglio 1977, n. 36** - Modifica art. 8 legge regionale 22 ottobre 1973, n. 36. Norme di delega ai Comuni delle funzioni amministrative in materia di assistenza scolastica nella scuola dell'obbligo e negli istituti e scuole di istruzione secondaria superiore ed artistica.
- c) **L.R. 24 dicembre 1982, n. 59** - Modificazioni ed integrazioni delle leggi regionali 1 settembre 1981, n. 66, istitutiva dell'Ente regionale di gestione dei servizi per il diritto allo studio universitario, e 23 gennaio 1982, n. 2, recante norme per l'inquadramento nel ruolo regionale del personale



**Comitato per la Legislazione**

proveniente dallo Stato e dagli altri Enti disciolti ai sensi del D.P.R. 616/77 e delle leggi 641/78, 386/74 e 349/77.

- d) **L.R. 12 marzo 1984, n. 16** - Modificazione della legge regionale 21 ottobre 1981, n. 69, recante norme sul sistema formativo regionale, così come modificata e integrata dalla legge regionale 11 agosto 1983, n. 30.

**SVILUPPO ECONOMICO**

- a) **L.R. 22 novembre 1973, n. 41** - Modifica del primo comma dell'art. 1 della legge regionale 26 febbraio 1973, n. 14, concernente: "Costituzione della S.p.A. denominata Società regionale per la promozione dello sviluppo economico dell'Umbria"
- b) **L.R. 30 giugno 1976, n. 27** - Modifiche ed integrazioni della legge regionale 11 marzo 1974, n. 22, concernente: "Interventi per la elaborazione e l'attuazione di piani di sviluppo e di adeguamento della rete distributiva e per la realizzazione nei comuni di Perugia e Terni di strutture per l'approvvigionamento, la conservazione e la commercializzazione all'ingrosso dei prodotti alimentari."
- c) **L.R. 27 gennaio 1978, n. 4** - Rifinanziamento della legge regionale 15 novembre 1973, n. 40, a favore della Sviluppumbria.
- d) **L.R. 27 luglio 1978, n. 34** - Aumento della partecipazione al capitale sociale della Sviluppumbria.
- e) **L.R. 27 agosto 1979, n. 50** - Contributo annuale della Sviluppumbria per il finanziamento dell'attività. Disposizioni per i finanziamenti annuali dal 1980 in poi.

**TURISMO**

- a) **L.R. 6 agosto 1997, n. 25** – Norme in materia di requisiti igienico-sanitari delle strutture turistico-ricettive e uso delle piscine natatorie annesse.

**SANITA'**

- a) **L.R. 4 luglio 1978, n. 29** - Modifiche ed integrazioni della legge regionale 14 novembre 1974, n. 57.
- b) **L.R. 28 aprile 1981, n. 19** - Proroga del termine per l'esercizio provvisorio delle Unità sanitarie locali per l'anno 1981.
- c) **L.R. 30 luglio 1987, n. 35** - Modificazione della L.R. 25 novembre 1986, n. 43. Norme per ridurre e controllare il fenomeno del randagismo.
- d) **L.R. 12 luglio 1988, n. 20** - Ulteriori modificazioni ed integrazioni della legge regionale 25 novembre 1986, n. 43. Norme per ridurre e controllare il fenomeno del randagismo.



**Comitato per la Legislazione**

**POLITICHE SOCIALI**

- a) **L.R. 26 maggio 1977, n. 22** - Modificazioni alla legge regionale 23 febbraio 1973, n. 12, recante norme per l'assistenza a favore di minori, anziani e inabili al lavoro.
- b) **L.R. 31 ottobre 1978, n. 57** - Aumento stanziamento legge regionale 13 dicembre 1973, n. 45: Delega ai Comuni delle funzioni in materia di assistenza in età pre-scolare.
- c) **L.R. 30 maggio 1983, n. 13** - Modificazioni alla legge regionale 31 maggio 1982, n. 29, recante norme ed indirizzi per il riordino e le funzioni amministrative e per la programmazione dei servizi in materia socio-assistenziale.
- d) **L.R. 5 aprile 1995, n. 22** - Modificazioni ed integrazioni della L.R. 2 novembre 1993, n. 12. Norme di attuazione della legge 8 novembre 1991, n. 381, sulla disciplina delle Cooperative sociali.

**RAPPORTI INTERNAZIONALI E COOPERAZIONE**

- a) **L.R. 10 dicembre 1974, n. 64** - Consulta regionale dell'emigrazione e della immigrazione. Fondo regionale di solidarietà a favore dei lavoratori emigrati o immigrati e delle loro famiglie. Rifinanziamento per l'anno 1974.
- b) **L.R. 28 marzo 1975, n. 17** - Rifinanziamento del Fondo regionale di solidarietà a favore dei lavoratori emigrati per l'esercizio 1975 e anni successivi.
- c) **L.R. 14 gennaio 1976, n. 4** - Incremento del finanziamento del Fondo regionale di solidarietà a favore dei lavoratori emigrati per l'esercizio 1975.
- d) **L.R. 12 maggio 1976, n. 21** - Incremento finanziario del "Fondo regionale di solidarietà a favore dei lavoratori emigrati" per l'esercizio 1976 e successivi.

**REGOLAMENTI REGIONALI:**

**ORGANIZZAZIONE REGIONALE, PERSONALE, ORGANI REGIONALI**

- a) **Reg.to reg.le 15 dicembre 1989, n. 41** - Regolamento interno della Consulta per le questioni comunitarie.

**CACCIA E PESCA**

- a) **Reg.to reg.le 15 gennaio 1987, n. 2** - Modificazione del regolamento regionale 7 agosto 1986, n. 3 recante "Disciplina dell'attività della pesca nelle acque interne".
- b) **Reg.to reg.le 26 luglio 1988, n. 25** - Ulteriori modificazioni, nonché integrazione, del regolamento regionale 7 agosto 1986, n. 3 - Disciplina dell'attività di pesca nelle acque interne.



**Comitato per la Legislazione**

- c) **Reg.to reg.le 23 novembre 1989, n. 36** - Integrazione del regolamento regionale 7 agosto 1986, n. 2. Nuove norme per la gestione delle aziende faunistico-venatorie.
- d) **Reg.to reg.le 26 febbraio 1996, n. 4** - Ulteriore modificazione del regolamento regionale 7 agosto 1986, n. 3 - Disciplina dell'attività di pesca nelle acque interne.

**TURISMO**

- a) **Reg.to reg.le 14 giugno 1996, n. 12** - Modificazione ed integrazione del regolamento regionale 12 luglio 1988, n. 21 - Regolamento per l'effettuazione delle sessioni di esame per l'abilitazione all'esercizio delle professioni turistiche.



## **ALLEGATO B**

### **ORGANIZZAZIONE REGIONALE, PERSONALE, ORGANI REGIONALI**

**L.R. 31 luglio 1998, n. 25** – Norme per il collocamento a riposo dei dipendenti della Regione e degli enti e aziende regionali.

**L.R. 22 giugno 1999, n. 17** – Norme sul collocamento a riposo dei dirigenti regionali.

**L.R. 24 novembre 1999, n. 32** – Proroga del termine di cui al comma primo dell'art. 1 della legge regionale 22 giugno 1999, n. 17 – Norme sul collocamento a riposo dei dirigenti regionali.

### **ENTI LOCALI**

**L.R. 21 novembre 1977, n. 57** (B.U. 23/11/1977, n. 52) - Contributo delle spese di primo impianto del Comune di Avigliano Umbro

**L.R. 18 febbraio 1980, n. 9** (B.U. 27/2/1980, n. 12) - Incentivi finanziari per la costituzione e il sostegno dei consorzi intercomunali di servizi.

**L.R. 16 febbraio 1981, n. 8** (B.U. 18/2/1981, n. 9) - Modifica dell'art. 15 della legge regionale 6 settembre 1972, n. 23. Istituzione del ruolo del personale tecnico e amministrativo nelle Comunità montane dell'Umbria.

**L.R. 21 aprile 1981, n. 18** (B.U. 22/4/1981, n. 23) - Contributo ai comuni di Avigliano Umbro e Montecastrilli per la definizione dei rapporti patrimoniali in seguito alla istituzione del primo comune con distacco dal secondo.

### **SANITÀ**

**L.R. 14 agosto 1974, n. 50** (B.U. 23/8/1974, n. 29) - Realizzazione di un centro di medicina nucleare presso l'Ospedale regionale. Erogazione di un contributo di L. 500 milioni mediante contrazione di un mutuo.

**L.R. 14 gennaio 1975, n. 4** (B.U. 15/1/1975, S.o. n. 2 al n. 3) - Norme per la predisposizione dei bilanci per il 1975 e criteri provvisori di riparto del fondo ospedaliero regionale.

**L.R. 6 marzo 1975, n. 12** (B.U. 12/3/1975, n. 11) - Anticipazioni ai Comuni della regione di somme per l'assistenza farmaceutica ai lavoratori autonomi.

**L.R. 26 maggio 1975, n. 36** (B.U. 4/6/1975, n. 24) - Agevolazioni ai Comuni aggregati per consentire la prosecuzione delle attività intraprese ai sensi della legge regionale 26 gennaio 1974, n. 8.

**L.R. 26 aprile 1977, n. 19** (B.U. 27/4/1977, n. 18) - Norme per l'avvio dell'applicazione della legge regionale 14 novembre 1974, n. 57.

**L.R. 18 luglio 1977, n. 34** (B.U. 20/7/1977, n. 32) - Disciplina della istituzione di nuovi presidi di diagnosi e cura. Norme transitorie.

**L.R. 31 luglio 1978, n. 38** (B.U. 2/8/1978, n. 31) - Proroga di alcuni effetti della legge regionale 18 luglio 1977, n. 34.

**L.R. 21 marzo 1985, n. 11** (B.U. 3/4/1985, S.o. al n. 34) - Piano socio-sanitario regionale per il triennio 1985-87.





**Comitato per la Legislazione**

**L.R. 27 marzo 1990, n. 9** (B.U. 4/4/1990, S.o. al n. 14) - Piano socio-sanitario regionale per il triennio 1989-91.

**POLITICHE SOCIALI**

**L.R. 28 gennaio 1974, n. 9** - Erogazione di un contributo speciale ai Comuni di Spoleto e di Città di Castello a favore delle famiglie dei lavoratori dello Stabilimento Pozzi di Spoleto e degli Stabilimenti del Gruppo Nardi di Città di Castello e San Giustino.

**L.R. 14 febbraio 1978, n. 6** - Concorso nelle spese sostenute dai Comuni di Perugia e di Trevi nell'anno 1975 per l'organizzazione di soggiorni di vacanza per anziani.

**ATTIVITÀ CULTURALI, SPETTACOLO CELEBRAZIONI**

**L.R. 23 aprile 1974, n. 28** - Celebrazione del Trentennale della Liberazione.

**L.R. 20 gennaio 1976, n. 5** - Integrazione finanziaria degli interventi a favore della Consulta regionale per la celebrazione del Trentennale della Liberazione istituita dalla legge regionale 23 aprile 1974, n. 28.

**L.R. 4 luglio 1978, n. 30** - Celebrazioni del XXX anniversario della Costituzione.

**L.R. 5 luglio 1982, n. 33** - Contributo straordinario per la XXV Edizione del Festival dei Due Mondi.

**L.R. 13 giugno 1983, n. 20** - Celebrazioni dell'VIII Centenario della nascita di S. Francesco d'Assisi; ulteriore contributo al Comitato regionale umbro e iniziative connesse alla realizzazione di sintesi delle mostre francescane e loro distribuzione in Italia e all'Estero.

**L.R. 6 luglio 1984, n. 30** - Intervento della Regione per il centenario della società Terni.

**L.R. 22 gennaio 1986, n. 5** - Contributo della Regione per il VII centenario della conversione della Beata Angela da Foligno.

**L.R. 5 dicembre 1997, n. 39** - Grande Giubileo del 2000. Costituzione di un fondo speciale.